



ΕΛΛΗΝΙΚΗ ΖΩΟΤΕΧΝΙΚΗ ΕΤΑΙΡΙΑ
(Ε.Ζ.Ε.)

9^η Zootechnia 2015

20^ο Συμπόσιο Κτηνοτροφίας

Συνεδριακό Κέντρο «Ν. Γερμανός»

Σάββατο 31 Ιανουαρίου 2015

Κτηνοτροφικά ψυχανθή: μία εναλλακτική
πρωτεϊνική επιλογή στη διατροφή
των αγροτικών ζώων

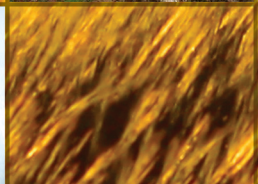
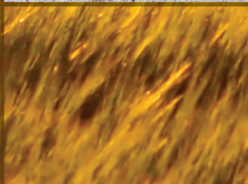

ΠΡΟΣΚΛΗΣΗ

Η Ελληνική Ζωοτεχνική Εταιρεία (ΕΖΕ), το Τμήμα Γεωπονίας του Α.Π.Θ. και η HELEXPO ΔΕΘ σας προσκαλούν στο 20^ο Συμπόσιο Κτηνοτροφίας που θα πραγματοποιηθεί στο Συνεδριακό Κέντρο «Ν. Γερμανός», το Σάββατο 31 Ιανουαρίου 2015 με θέμα «Κτηνοτροφικά ψυχανθή: μία εναλλακτική πρωτεϊνική επιλογή στη διατροφή των αγροτικών ζώων».

ΟΡΓΑΝΩΤΙΚΗ ΕΠΙΤΡΟΠΗ

Δημήτριος Ντότας,	Καθηγητής Τμήματος Γεωπονίας Α.Π.Θ.
Αθανάσιος Μαυρομάτης,	Επ. Καθηγητής Τμήματος Γεωπονίας Α.Π.Θ.
Κωνσταντίνος Μουντζούρης,	Επ. Καθηγητής Τμήματος ΕΖΠΓ, Γ.Π.Α.
Δημήτριος Γουρδουβέλης,	Γεωπόνος-Ζωοτέχνης Ε.Ε.ΚΥ.Ζ. Θεσσαλονίκης
Βασίλειος Ντότας,	Δρ Γεωπονίας Α.Π.Θ.

ΧΑΙΡΕΤΙΣΜΟΣ ΠΡΟΕΔΡΟΥ ΟΡΓΑΝΩΤΙΚΗΣ ΕΠΙΤΡΟΠΗΣ

Αγαπητέ Προσκεκλημένε,

Η Ελληνική Ζωοτεχνική Εταιρεία (ΕΖΕ) από το 1986 και εντεύθεν συνδιοργανώνει με τη HELEXPO – ΔΕΘ Ημερίδα – Συμπόσιο Κτηνοτροφίας με θέματα αιχμής και εξαιρετική επιτυχία κάθε φορά. Για τη «ΖΟΟΤΕΧΝΙΑ 2015» (Σάββατο 31 Ιανουαρίου) έχει επιλεγεί από το ΔΣ της ΕΖΕ, κατόπιν πρότασής μου, θέμα με τίτλο «Κτηνοτροφικά ψυχανθή: μία εναλλακτική πρωτεϊνική επιλογή στη διατροφή των αγροτικών ζώων». Το θέμα παρουσιάζει τεράστιο οικονομικό, περιβαλλοντικό και πρακτικό ενδιαφέρον για την επιστημονική κοινότητα και την Κτηνοτροφία της χώρας μας, ιδιαίτερα σε ότι αφορά την ενδεχόμενη αντικατάσταση της σόγιας, την εξοικονόμηση συναλλάγματος και την αξιοποίηση εγχώριων ζωοτροφών. Το θέμα της Ημερίδας αποκτά, κατά την γνώμη μου, ιδιαίτερη σημασία μετά την αναθεώρηση της πολιτικής της Ευρωπαϊκής Ένωσης στο θέμα των πρωτεϊνικών ζωοτροφών (αυτάρκεια μόλις 30%). Στο συμπόσιο αυτό θα επιχειρηθεί από ειδικούς ομιλητές μία προσέγγιση σε ότι αφορά την αγροτική πολιτική της Χώρας μας και της ΕΕ στο θέμα των κτηνοτροφικών ψυχανθών, την καλλιέργεια κτηνοτροφικών ψυχανθών και τις προοπτικές επέκτασής της, την καλλιέργεια ή συγκαλλιέργεια κτηνοτροφικών ψυχανθών με αγροστώδη για παραγωγή σανών και ενσιρωμάτων, τη χρήση σπερμάτων κτηνοτροφικών ψυχανθών στη διατροφή των βοοειδών και των αιγοπροβάτων καθώς και τις δυνατότητες αντικατάστασης της σόγιας με σπέρματα κτηνοτροφικών ψυχανθών στη διατροφή των χοίρων και των παραγωγικών πτηνών. Μετά το πέρας των ομιλιών θα ακολουθήσει Στρογγυλή Τράπεζα όπου θα γίνει εκτεταμένη συζήτηση επί των θεμάτων που θα παρουσιαστούν. Τα αποτελέσματα-πορίσματα του Συμποσίου θα είναι στη διάθεση του ΥΠ.Α.Α.Τ. και παντός άλλου ενδιαφερομένου για την Ανάπτυξη της Πρωτογενούς Παραγωγής και της Οικονομίας της Χώρας μας.

Με τιμή

Ο Πρόεδρος της Ο.Ε., Δημήτριος Ντότας, Καθηγητής
Τμήματος Γεωπονίας Α.Π.Θ., Α' Αντιπρόεδρος της ΕΖΕ

Σάββατο 31 Ιανουαρίου 2015
9^η Zootechnia

Πρόγραμμα 20^{ου} Συμποσίου Κτηνοτροφίας

09:30-10:00	Προσέλευση – Εγγραφή συνέδρων	
10:00-10:30	Χαιρετισμοί – Προσφωνήσεις	
10:30-10:50	Η Αγροτική Πολιτική της Ευρωπαϊκής Ένωσης και της χώρας μας για τα κτηνοτροφικά ψυχανθή	Αθανάσιος Τσαυτάρης , Καθηγητής Τμήματος Γεωπονίας ΑΠΘ – πρώην Υπουργός Αγροτικής Ανάπτυξης & Τροφίμων
10:50-11:10	Η καλλιέργεια κτηνοτροφικών ψυχανθών στην Ελλάδα και οι προοπτικές επέκτασής της	Δημήτριος Βλαχοστέργιος , Ινστιτούτο Κτηνοτροφικών Φυτών & Βοσκών Λάρισας «ΕΛΓΟ – ΔΗΜΗΤΡΑ»
11:10-11:30	Σανοί και ενσιρώματα κτηνοτροφικών ψυχανθών ή/και συγκαλλιέργειας με αγρωστώδη για την κτηνοτροφία	Ιωάννης Χατζηγεωργίου , Επίκουρος Καθηγητής ΓΠΑ
11:30-11:50	Η χρήση σπερμάτων κτηνοτροφικών ψυχανθών στη διατροφή των αιγοπροβάτων και των βοοειδών	Βλαδίμηρος Χριστοδούλου , Τακτικός Ερευνητής, Ινστιτούτο Κτηνοτροφίας Γιαννιτσών «ΕΛΓΟ – ΔΗΜΗΤΡΑ»
11:50-12:10	Τα σπερμάτα κτηνοτροφικών ψυχανθών ως εναλλακτικές της σόγιας πρωτεϊνικές πηγές στη διατροφή των χοίρων και παραγωγικών πτηνών	Βασίλειος Ντότας , Δρ. Γεωπονίας ΑΠΘ
12:10-13:00	Διάλειμμα/καφές- αναψυκτικά	
13:00-15:00	Στρογγυλή Τράπεζα Ερωτήσεις, τοποθετήσεις, παρεμβάσεις, συζήτηση	Συντονιστής: Κωνσταντίνος Φεγγερός , Καθηγητής Τμήματος ΕΖΠΥ, Γ.Π.Α.
15:15	Λήξη εργασιών του Συμποσίου	



ΠΡΟΓΡΑΜΜΑ ΑΓΡΟΤΙΚΗΣ ΑΝΑΠΤΥΞΗΣ
ΤΗΣ ΕΛΛΑΔΟΣ 2007-2013
«ΑΓΕΛΑΙΟΡΟΝ ΜΟΝΑΤΑΖΕΙΣ»

Ποιότητα - Ανταγωνιστικότητα - Αειφορία



ΕΛΛΗΝΙΚΗ ΔΗΜΟΚΡΑΤΙΑ
ΥΠΟΥΡΓΕΙΟ ΑΓΡΟΤΙΚΗΣ ΑΝΑΠΤΥΞΗΣ & ΤΡΟΦΙΜΩΝ



ΕΥΡΩΠΑΪΚΟ ΓΕΩΡΓΙΚΟ ΤΑΜΕΙΟ ΑΓΡΟΤΙΚΗΣ ΑΝΑΠΤΥΞΗΣ
Η Ευρώπη επενδύει στις αγροτικές περιοχές



Βιοζωκατ α.ε.
ΒΙΟΜΗΧΑΝΙΑ ΖΩΤΡΟΦΩΝ



ΑΡΙΣΤΟΤΕΛΕΙΟ ΠΑΝΕΠΙΣΤΗΜΙΟ ΘΕΣΣΑΛΟΝΙΚΗΣ
ΕΠΙΤΡΟΠΗ ΕΡΕΥΝΩΝ



ΣΥΝΔΙΟΡΓΑΝΩΤΕΣ - ΧΟΡΗΓΟΙ ΤΟΥ 20^{ου} ΣΥΜΠΟΣΙΟΥ

- ΔΕΛΤΑ ΑΕ
- ΕΠΙΤΡΟΠΗ ΕΡΕΥΝΩΝ ΑΠΘ
- ΓΕΩΤΕΕ
- ΟΛΥΜΠΟΣ ΑΕ
- HELEXPO ΔΕΘ
- ΒΙΟΖΩΚΑΤ ΑΕ